Odenwald-Allianz
Zukunft gemeinsam erfolgreich gestalten

Campus GO – smarte Gesundheitsregion Bayerischer Odenwald

Regio BGM

Integration von BGM in das Gesamtkonzept „Campus GO – smarte Gesundheitsregion bayerischer Odenwald“

- Es gilt das gesprochene Wort -

Odenwald-Allianz
Zukunft gemeinsam erfolgreich gestalten

Campus GO – smarte Gesundheitsregion Bayerischer Odenwald

A) Die Region

- Odenwald-Allianz
- ILEK
- Bürgermeister als kommunale Wirtschaftsförderer
- Gesundheitsversorgung – umfassend
- Bürgerorientierung, Wirtschafts- und Standortförderung
- Personalentwicklung: Informationsvermittlung, Fort- und Weiterbildung
- Infrastrukturförderung: Organisationsentwicklung

B) BGM im Kontext der regionalen Gesundheitsversorgung

Odenwald-Allianz
Zukunft gemeinsam erfolgreich gestalten

Campus GO – smarte Gesundheitsregion Bayerischer Odenwald

Die Region

Odenwald-Allianz
Zukunft gemeinsam erfolgreich gestalten

Campus GO – smarte Gesundheitsregion Bayerischer Odenwald

Übersicht Metropolregionen

FRM in der Landschaft der 11 deutschen Metropolregionen

Basis:

- Raumordnungspolitischer Handlungsrahmen der Ministerkonferenz für Raumordnung
- Abgrenzung des Initiativkreises der europäischen Metropolregionen (Stand Ende 2015)

28.03.2017

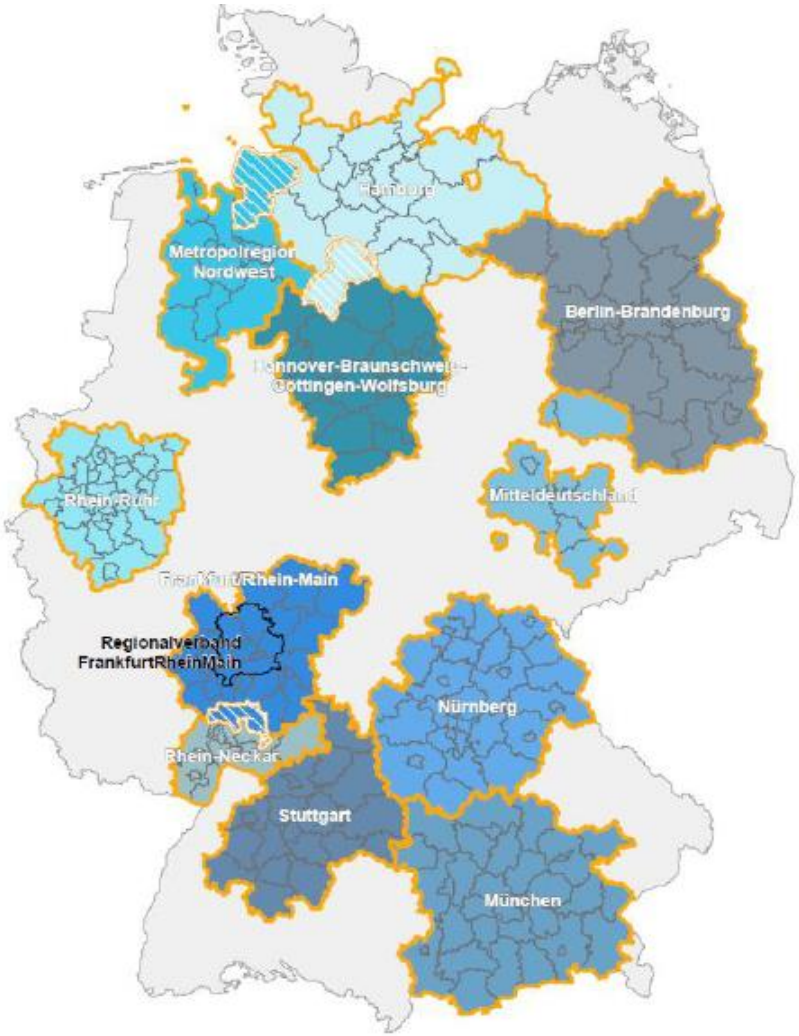

Quelle: Regionalverband FrankfurtRheinMain

Odenwald-Allianz
Zukunft gemeinsam erfolgreich gestalten

Campus GO – smarte Gesundheitsregion Bayerischer Odenwald

Odenwald-Allianz
Zukunft gemeinsam erfolgreich gestalten

Campus GO – smarte Gesundheitsregion Bayerischer Odenwald

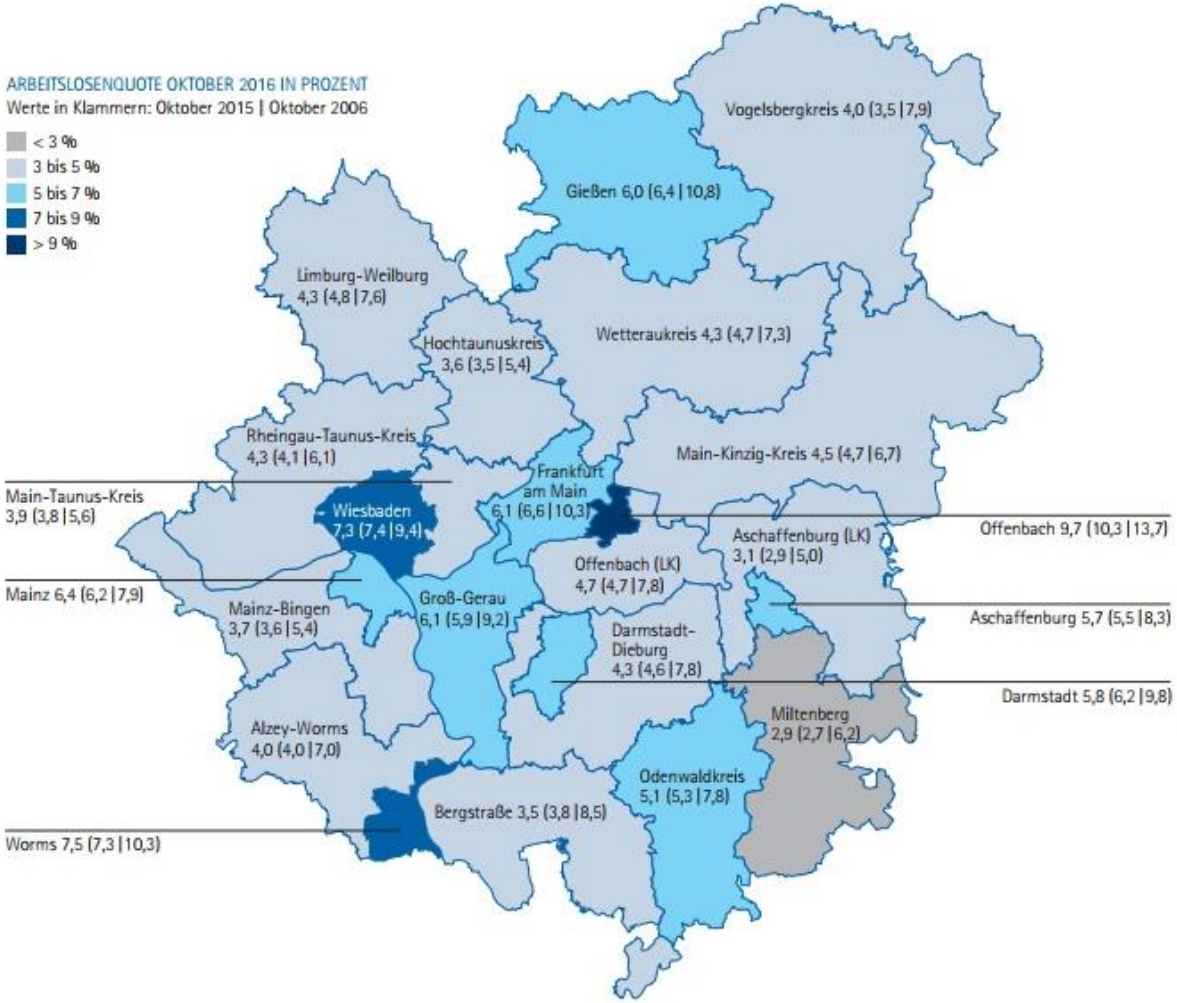

Bei einer Arbeitslosenquote von unter drei Prozent ist nach allgemeiner Definition Vollbeschäftigung erreicht. Aktuell liegt der Landkreis Miltenberg mit einer Arbeitslosenquote von 2,9 Prozent in diesem Bereich. Weitere Landkreise sind der Vollbeschäftigung nahe, beispielsweise der Landkreis Aschaffenburg (3,1 Prozent), der Landkreis Bergstraße (3,5 Prozent) sowie der Hochtaunuskreis (3,6 Prozent) oder der Landkreis Mainz-Bingen (3,7 Prozent).

Odenwald-Allianz
Zukunft gemeinsam erfolgreich gestalten

Campus GO – smarte Gesundheitsregion Bayerischer Odenwald

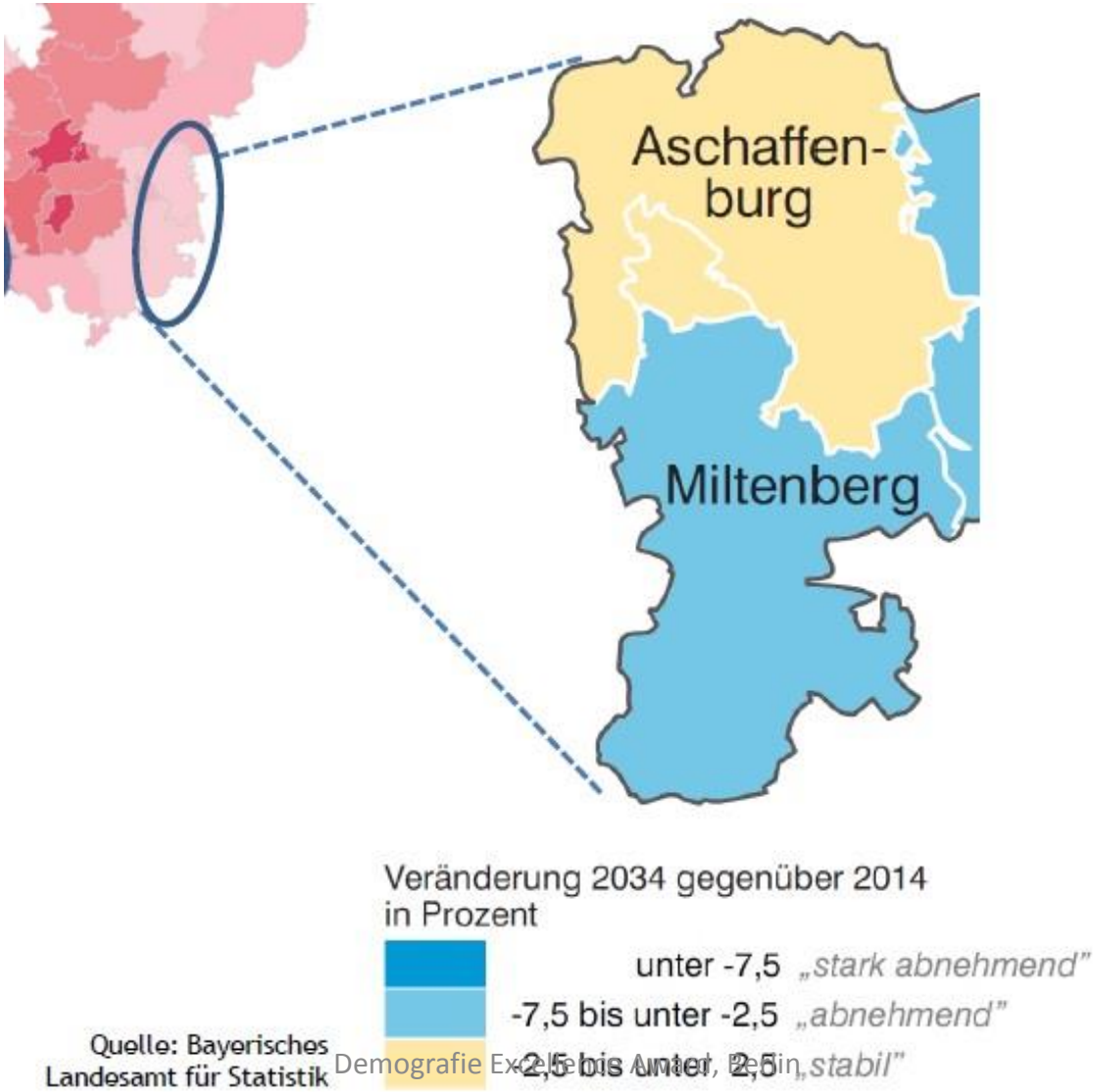

Odenwald-Allianz
Zukunft gemeinsam erfolgreich gestalten

Campus GO – smarte Gesundheitsregion Bayerischer Odenwald

2.1 Regionalplan

Das Gebiet der Odenwaldallianz gehört zur Planungsregion 1 „Bayerischer Untermain". Alle Kommunen zählen zum Typus des allgemeinen ländlichen Raumes.

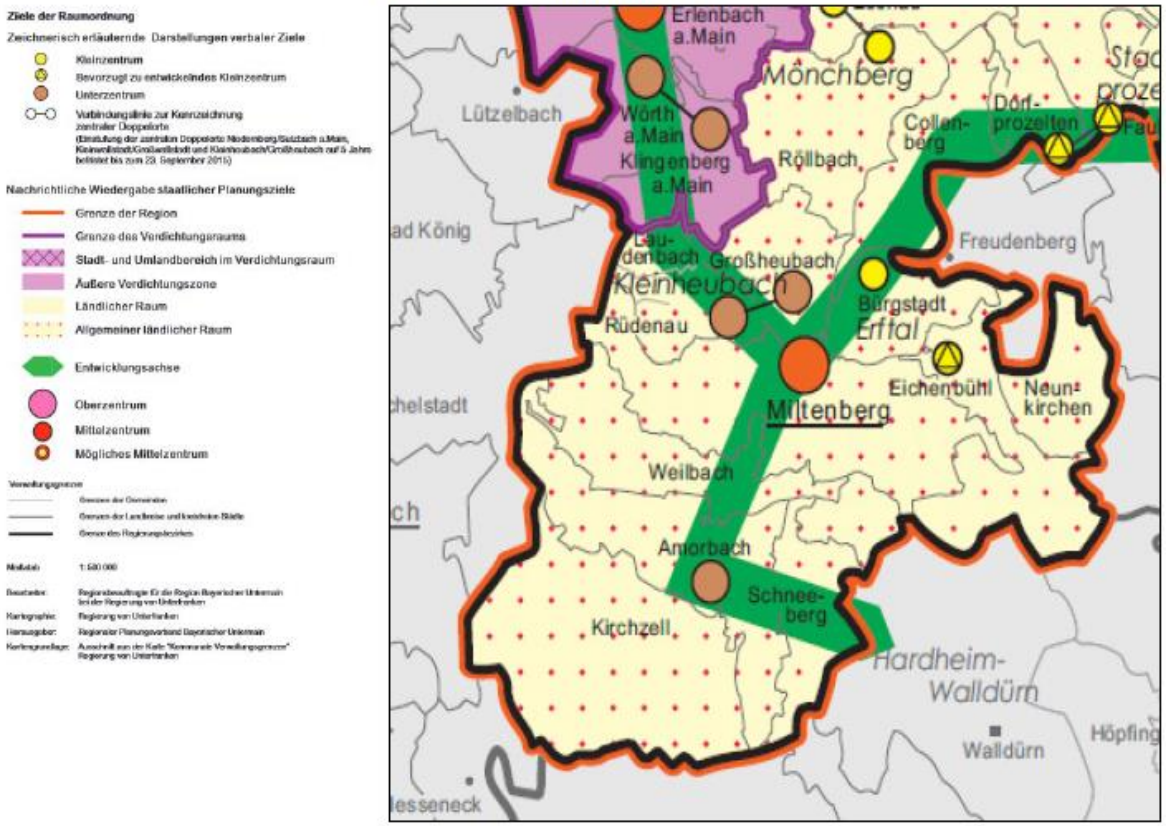

Abbildung 2: Ausschnitt Regionalplan Planungsregion Bayerischer Untermain (1)

Odenwald-Allianz
Zukunft gemeinsam erfolgreich gestalten

Campus GO – smarte Gesundheitsregion Bayerischer Odenwald

Die Odenwald-Allianz und ihr Projekt

Odenwald-Allianz
Zukunft gemeinsam erfolgreich gestalten

Campus GO – smarte Gesundheitsregion Bayerischer Odenwald

Wer sind „wir“?

- **Odenwald-Allianz** : die Kommunen Amorbach, Kirchzell. Laudenbach, Miltenberg, Rüdenau, Schneeberg und Weilbach
- Eine gemeinsame Entwicklungsstrategie für die Region als Lebens-, Wirtschafts- und Erholungsraum
- **Ziel:** Die Folgen des demographischen Wandels für ökonomische und gesellschaftliche Strukturen müssen aktiv gestaltet werden.
- Das Integrierte Ländliche Entwicklungskonzept (ILEK)
  - **Energiewende**
  - **soziale Netze und Bildung**
  - **Gesundheitsversorgung**
  - **Wirtschaftsfragen und kommunale Infrastruktur (ÖPNV, öffentliches Versorgungsnetz usw.)**
  - **Freizeit und Erholung**
  - **Tourismus**

Finanzielle Unterstützung durch Förderprogramm „Integrierte ländliche Entwicklung“ (ILE) des Amts für Ländliche Entwicklung (ALE) der Bezirksregierung Unterfranken „***auf der Planungsebene“***, um die Entwicklungsaktivitäten zu koordinieren.

Odenwald-Allianz
Zukunft gemeinsam erfolgreich gestalten

Campus GO – smarte Gesundheitsregion Bayerischer Odenwald

BGM im Kontext der regionalen Gesundheitsversorgung

Odenwald-Allianz
Zukunft gemeinsam erfolgreich gestalten

Campus GO – smarte Gesundheitsregion Bayerischer Odenwald

„Für die Gesundheitsversorgung ist die Bevölkerung v.a. auf die **Erreichbarkeit guter Ärzte** angewiesen. Auch Pflegeeinrichtungen sind für die Bewohner einer Region eine wichtige Voraussetzung für Lebensqualität.

Gleichzeitig sollen die Arbeitsbedingungen für Ärzte, Pflegepersonal und Menschen in anderen gesundheitsrelevanten Berufen so verbessert werden, dass das gesamte medizinische und pflegerische Personal zufriedener, motivierter und gesünder arbeiten kann. Dies soll auch der Anwerbung von Nachwuchs an Ärzten und Fachpersonal dienen.“

Odenwald-Allianz
Zukunft gemeinsam erfolgreich gestalten

Campus GO – smarte Gesundheitsregion Bayerischer Odenwald

Unsere Ziele im demografischen Wandel:

- Sichere und transparente Gesundheitsversorgung
- Attraktive Arbeits- und Lebensbedingungen für das Personal der Gesundheitsversorgung
- Lebensqualität für die Bevölkerung
- Attraktivität für die lokale Wirtschaft
  (= Arbeitgeber für die Bevölkerung vor Ort)

Odenwald-Allianz
Zukunft gemeinsam erfolgreich gestalten

Campus GO – smarte Gesundheitsregion Bayerischer Odenwald

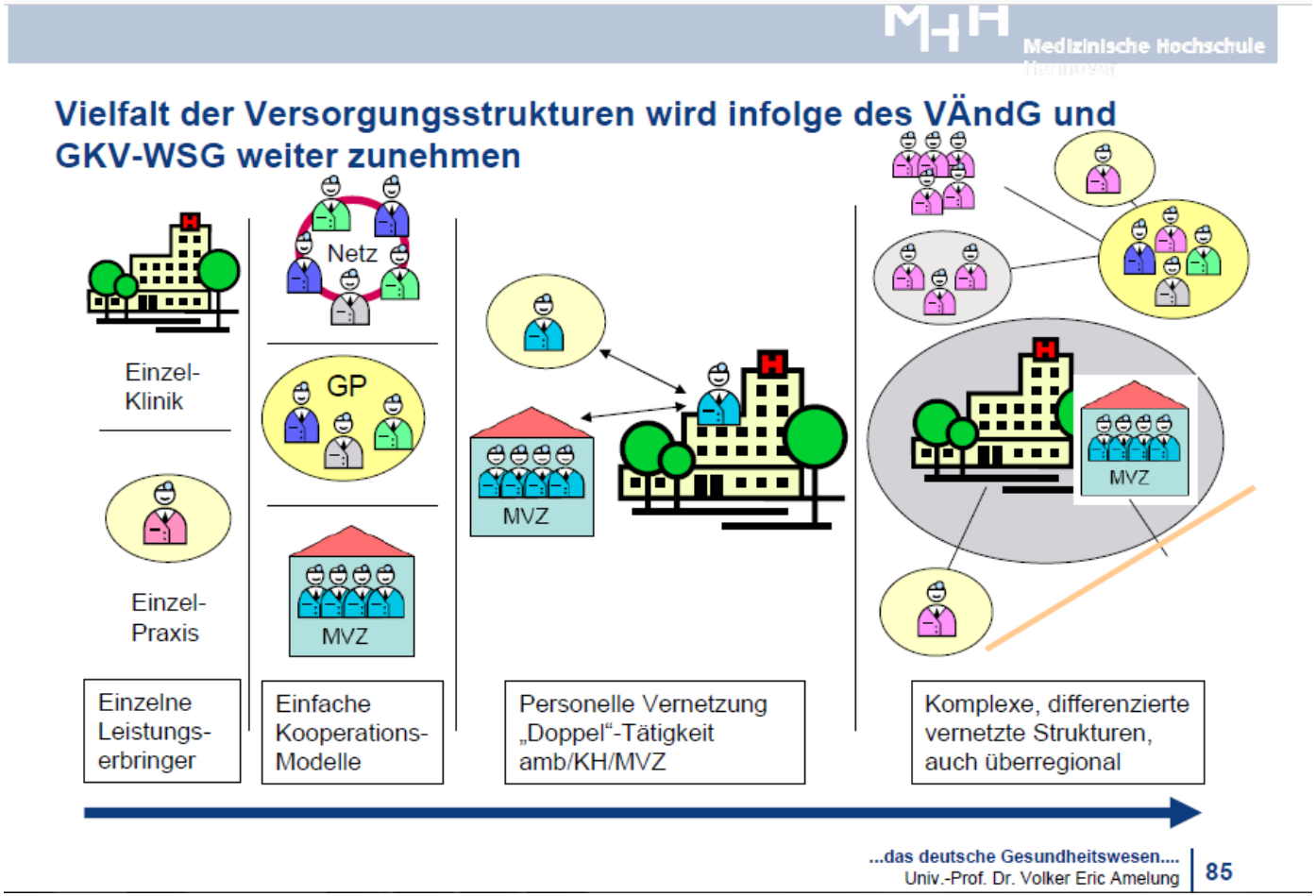

Odenwald-Allianz
Zukunft gemeinsam erfolgreich gestalten

Campus GO – smarte Gesundheitsregion Bayerischer Odenwald

Management von „Campus GO“, initiiert und unterstützt durch die Odenwald-Allianz

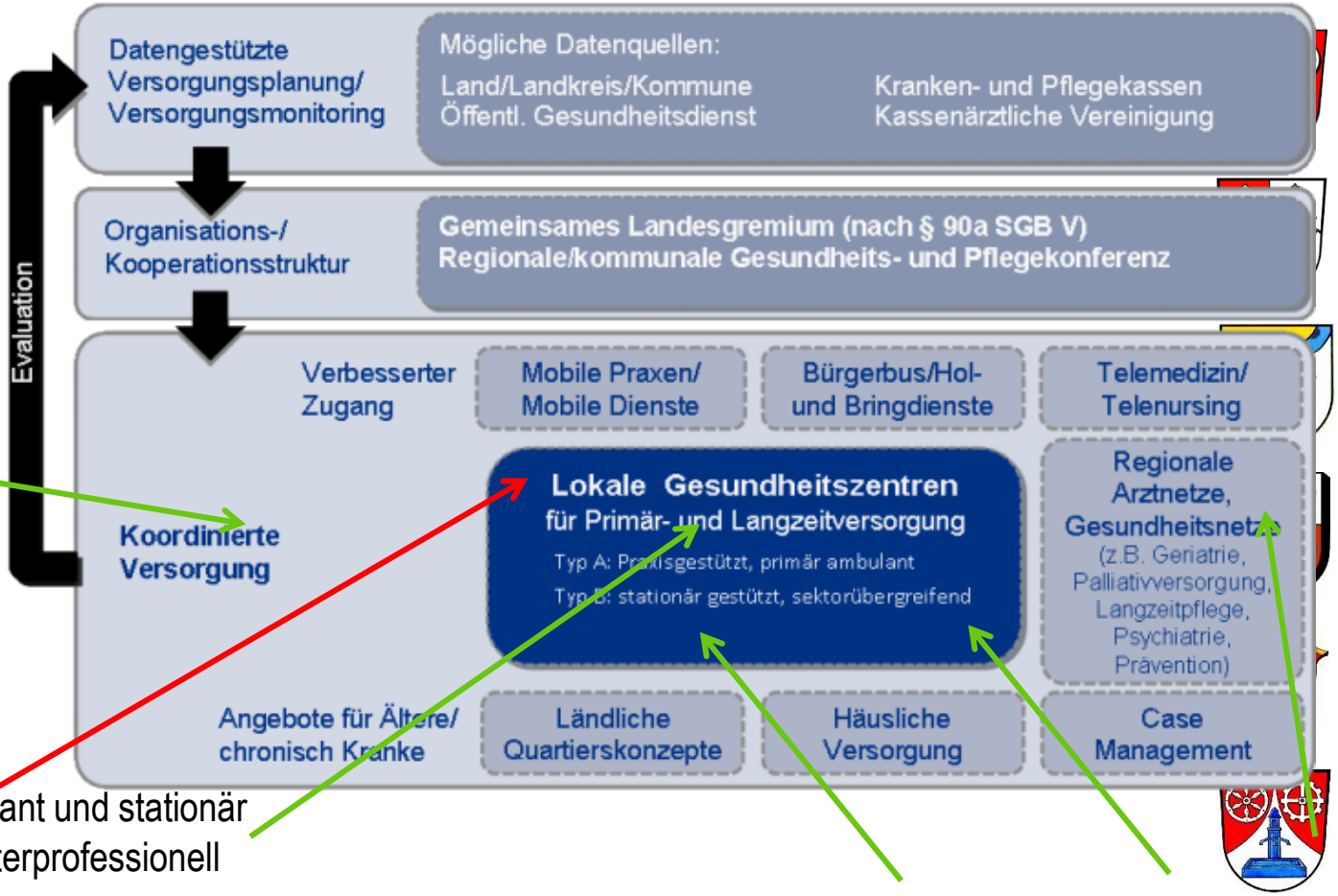

Ergänzende Überlegungen:
Typ C: Pflege-gestützt, ambulant und stationär
Typ D: kommunal-gestützt, interprofessionell

Odenwald-Allianz
Zukunft gemeinsam erfolgreich gestalten

Campus GO – smarte Gesundheitsregion Bayerischer Odenwald

GO-Amorbach
- Allgemeinärztl.-internistisch,
- Prävention,
- Psychosomatik
- Arbeitsmedizin / Betriebsärztl. Angebote

GO-Miltenberg
Breitendieler Str. 32
- Bestand: Chirurg. Fachärzte
- Wunsch: Bereitschaftsdienstpraxis,
- Pflegedienst,
- „überwachtes Schlafen“
- Sanitätsfachhandel,
- Physiotherapie / Reha

Odenwald-Allianz
Zukunft gemeinsam erfolgreich gestalten

Campus GO – smarte Gesundheitsregion Bayerischer Odenwald
Status Quo im März 2015

Ausgangslage
Workshop
„Gesundheitsversorgung“
am 18.03.2015 in Amorbach

Schwerpunkte des Ergebnisberichts:

- „Besondere / schwierige Patienten“
- **Personal- und Organisationsentwicklung**
- Bürokratie und Verwaltung
- Netzwerke und Kooperationen für die Region
- Hoher Bedarf an Information und Unterstützung im Hinblick auf die aktuellen Entwicklungen im Gesundheitswesen

Odenwald-Allianz
Zukunft gemeinsam erfolgreich gestalten

Campus GO – smarte Gesundheitsregion Bayerischer Odenwald

Befund:

- Großer Bedarf an betriebsärztlichen Leistungen der Kommunen und der KMU in der Region; Unzufriedenheit mit den vorhandenen Angeboten;
- Großer Informations- und Fortbildungsbedarf der Ärzteschaft
- Vorgehen und Ansichten der KV(B) / „Bedarfsplanung“ und „Sicherstellung“
- Bedarfe zur Stärkung der Attraktivität der Praxen und zur Entlastung der Ärzte
- Interessen der Bevölkerung gemäß ihrer jeweiligen Verhältnisse
  - sowohl als Arbeitskräfte
  - als auch als Patienten

Odenwald-Allianz
Zukunft gemeinsam erfolgreich gestalten

Campus GO – smarte Gesundheitsregion Bayerischer Odenwald

Weitere Elemente des BGM

Ein umfassendes Betriebliches Gesundheitsmanagement integriert u.a. folgende Elemente systematisch:

Arbeits- und Gesundheitsschutz: Vermeidung von Arbeitsunfällen und Berufskrankheiten

Berufliches Eingliederungsmanagement (BEM): Überwindung von Arbeitsunfähigkeit und Vermeidung von Fehlzeiten. (Re-)Integration von chronisch kranken Mitarbeitern.

Personalmanagement (Personalstrategie, Personalentwicklung, Organisationsentwicklung)

Betriebliche Gesundheitsförderung (BGF): (Einzel-) Maßnahmen zur Förderung der Gesundheit der Mitarbeitenden (Verhaltens- und Verhältnisprävention). Typische Handlungsfelder: Bewegung, Ernährung, Stressbewältigung und Entspannung sowie Suchtprävention.

© IPASUM 2017

Odenwald-Allianz
Zukunft gemeinsam erfolgreich gestalten

Campus GO – smarte Gesundheitsregion Bayerischer Odenwald

Betriebliches Gesundheitsmanagement

- Beteiligte:
  - Betriebsarzt
  - Personalabteilung
  - Management
  - Sicherheitsingenieure
  - Mitarbeitervertretungen
  - neu: Fachkraft für BGM
- Nachhaltige Managementstruktur mit Haushaltsplanung
- Keine Einzelmaßnahmen („Strohfeuer", „Modeangebote", etc.)
- Systematisches Vorgehen

--> BGM ist das „große Ganze"

© IPASUM 2017

Odenwald-Allianz
Zukunft gemeinsam erfolgreich gestalten

Campus GO – smarte Gesundheitsregion Bayerischer Odenwald

Durchführungsvarianten

Begehung und Beurteilung durch Experten-Gruppe:

- Leitungsebene
- Mitarbeitervertretung
- Fachkraft für Arbeitssicherheit
- Betriebsarzt

Integration der Mitarbeiter:

- Mitarbeiterbefragung
- Interviews

Fr. Dr. Suchta
(Bayerische Gewerbeaufsicht):

„Beteiligung der Mitarbeiter notwendig."

© IPASUM 2017

Odenwald-Allianz
Zukunft gemeinsam erfolgreich gestalten

Campus GO – smarte Gesundheitsregion Bayerischer Odenwald

Strategie

- keine „Eintagsfliegen“ und „Strohfeuer“, daher Integration in umfassendes und langfristig angelegtes Maßnahmenpaket und Strukturbildung
- Verbesserung des Kenntnisstandes zu BGM und BGF, des Wissens voneinander und des Vertrauens zueinander
- Förderung der Zusammenarbeit von Arbeitsmedizin / Betriebsärzten mit niedergelassenen Ärzten; **HARMONISIERUNG**
- Patienten- und Bürgerorientierung
- „Vernetzte Versorgung“
  - Interdisziplinäre und interprofessionelle Fort- und Weiterbildung
  - Einsatz digitaler Technologien für Transparenz und Compliance, z.B. Telemedizin und elektronische Patientenakte

Odenwald-Allianz
Zukunft gemeinsam erfolgreich gestalten

Campus GO – smarte Gesundheitsregion Bayerischer Odenwald

Das BMBF-Projekt „RegioKMUnet“
als Teilprojekt zur Umsetzung des Masterplans „Campus GO – smarte Gesundheitsregion bayerischer Odenwald“
Ziele:

- Entlastung der Arbeitgeber
- Förderung der Attraktivität als Arbeitgeber
- Förderung der Attraktivität der Region

Odenwald-Allianz
Zukunft gemeinsam erfolgreich gestalten

Campus GO – smarte Gesundheitsregion Bayerischer Odenwald

Das Angebot durch BMBF-RegioKMUnet:

- Unterstützung beim Aufbau eines ganzheitlichen betrieblichen Gesundheitsmanagements
- Gefährdungsanalyse psychischer Belastung am Arbeitsplatz (nach §5 ArbSchG)
- Ableitung und Durchführung von betrieblichen Gesundheitsförderungsmaßnahmen
- Integration und Schulung des eigenen Betriebsarztes für die nachhaltige Betreuung und Begleitung des betrieblichen Gesundheitsmanagements
- Teilnahme an einem Unternehmensnetzwerk in der eigenen Region
- Zugriff auf eine Informations- und Kommunikationsplattform zum Thema BGM, die Informationen bereitstellt und über die man mit den Projektpartnern und anderen teilnehmenden Unternehmen kommunizieren kann
- Kostenfreie Teilnahme: Es entstehen für die Unternehmen keine Kosten, alle oben genannten Maßnahmen sind über das Förderprogramm gedeckt

Odenwald-Allianz
Zukunft gemeinsam erfolgreich gestalten

Campus GO – smarte Gesundheitsregion Bayerischer Odenwald

Die Partner im Netzwerk der Odenwald-Allianz:

- KMU, die beabsichtigen im Rahmen eines betrieblichen Gesundheitsmanagements aktiv zu sein
- KMU, die zur Durchführung der geplanten Angebote und Maßnahmen bereit sind, und dies z.B. durch ein Commitment der Geschäftsführung (LoI) versichern
- **KMU, deren Betriebsarzt die Bereitschaft besitzt, einen wichtigen Teil des Gesundheitsmanagements mit zu betreuen**
- KMU, die eine regelmäßige und aktive Teilnahme an den Netzwerksitzungen (1x pro Quartal) garantieren

Odenwald-Allianz
Zukunft gemeinsam erfolgreich gestalten

Campus GO – smarte Gesundheitsregion Bayerischer Odenwald

Netzwerkpartner in der Region

- Grundig Akademie (Konzept zur Weiterentwicklung)
- MDK Bayern (Fortbildung für Betriebsarzt)
- Firma OWA
- Firma Fella Maschinenbau
- Firma Breunig & Co.
- Verbandsgemeinde Kleinheubach
- Stadt Miltenberg
- Firma EMB / GMB Miltenberg
- Markt Weilbach
- Markt Schneeberg
- Firma afriso
- Stadt Amorbach
- Markt Kirchzell

Odenwald-Allianz
Zukunft gemeinsam erfolgreich gestalten

Campus GO – smarte Gesundheitsregion Bayerischer Odenwald

„Zu einer der größten Herausforderungen mit denen wir uns derzeit konfrontiert sehen gehört die Gewinnung und Bindung von qualifiziertem und motiviertem Personal.
Ein betriebliches Gesundheits- Management ist einer der Bausteine für das Fundament auf dessen Basis wir glauben die Identifikation unserer Mitarbeiter mit Ihrem Arbeitsplatz zu erhöhen.
Die, an diesem Projekt, beteiligten Institutionen und Firmen geben hier einen guten Einblick in das was andernorts schon getan wurde oder zu tun geplant ist.
Wir haben uns von dieser Kooperation Synergien versprochen von denen alle Beteiligten profitieren können und sind der Meinung auf einem guten Weg zu sein.“

Martin Breunig
Breunig & Co. Modell- und Formenbau GmbH
Hauptstraße 97
63937 Weilbach
Internet: www.breunig-co.de

Odenwald-Allianz
Zukunft gemeinsam erfolgreich gestalten

Campus GO – smarte Gesundheitsregion Bayerischer Odenwald

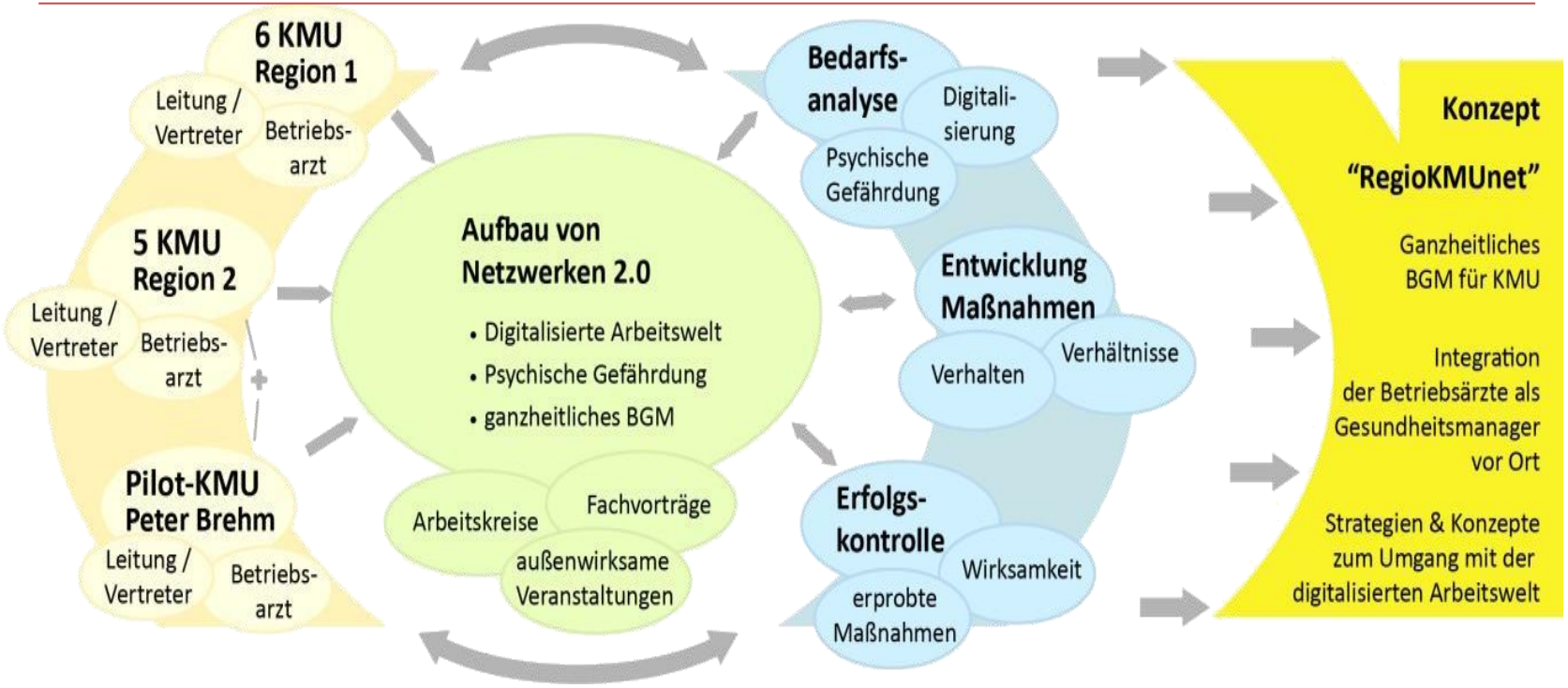

RegioKMUnet – Das Verbundprojekt im schematischen Überblick.
Ziel des Verbundprojekts RegioKMUnet ist die Entwicklung eines ganzheitlichen Konzepts zur Förderung eines systematischen betrieblichen Gesundheitsmanagements (BGM) in KMU. Zwei thematische Schwerpunkte sind die psychische Gefährdungsbeurteilung und die Chancen und Risiken der Digitalisierung der Arbeitswelt.

Odenwald-Allianz

Zukunft gemeinsam erfolgreich gestalten

Teilbereich	Aktion	2016				2017				2018				2019
		Q1	Q2	Q3	Q4	Q1	Q2	Q3	Q4	Q1	Q2	Q3	Q4	Q1
Netzwerkarbeit	Netzwerkbildung: Akquise von 12 KMU in zwei Regionen													
	Netzwerksitzungen, Fachvorträge, Arbeitsgruppen													
	Ausarbeitung eines Interventionsprogramms als Basis für BGM-Konzept													
Bedarfsanalyse zur psychischen Gefährdung und Erreichbarkeit/ Verfügbarkeit	Bedarfsanalyse durch Interviews mit den Unternehmensleitungen													
	Mitarbeiterbefragung zur psychischen Gefährdungsanalyse/Evaluation													
Entwicklung und Erprobung von ganzheitlichem BGM	Konzeption und Neuentwicklung eines systematischen ganzheitlichen BGM													
	Erprobung der ermittelten Maßnahmen													
	Implementierung eines systematischen BGM im Pilotunternehmen und Übertragung der Konzepte													
Integration der Betriebsärzte	Schulung der Betriebsärzte im Bezug auf BGM													
Entwicklung eines BGM-Portals	Entwicklung, Schulung und Erprobung eines Kommunikations- und Informationsportals für KMU													

Odenwald-Allianz
Zukunft gemeinsam erfolgreich gestalten

Campus GO – smarte Gesundheitsregion Bayerischer Odenwald

Aktueller Sachstand im Netzwerk der Odenwald-Allianz

- Ergebnisse der ersten Erhebungsphase im BMBF-Projekt RegioKMUnet
- Kooperation mit Netzwerkpartnern und Arbeitsmedizinern
  - **Vorteil: Keine KV-Zuständigkeit!**
- Nutzung von Förderprogrammen aus „Präventionsgesetz“
- Präventionsangebote der Region
- Einbindung von Angeboten und Firmen aus allen Kommunen der OA, Ziel: „Good Region to Work“
- Kooperation mit ärztlichen Berufsverbänden
- Kooperation mit wissenschaftlichen Instituten
- Okt. - Dez. 2017: Workshops und Online-Plattform